

ALFREDO ALMEIDA PINA-OLIVEIRA  
LISLAINE APARECIDA FRACOLLI  
ORGANIZADORES

# sementes de conhecimento

SÍNTESES DO GRUPO DE PESQUISA  
Modelos tecnoassistenciais e a  
Promoção da Saúde



## **Direitos e permissões**

©Todos os direitos reservados.  
É permitida a reprodução parcial ou total desta obra,  
desde que citada a fonte e a autoria.

## **Organização**

Prof. Dr. Alfredo Almeida Pina-Oliveira  
Profa. Dra. Lislaine Aparecida Fracolli  
*Departamento de Enfermagem em Saúde Coletiva,  
Escola de Enfermagem, USP, São Paulo, SP*

## **Comissão organizadora**

Prof. Dr. Alfredo Almeida Pina-Oliveira  
Profa. Dra. Anna Luiza de Fátima Pinho Lins Gryscek  
Profa. Dra. Lislaine Aparecida Fracolli  
Profa. Dra. Sayuri Tanaka Maeda  
Larayne Gallo Farias Oliveira  
Leticia Aparecida da Silva  
Thais Pola Baptista Coelho  
Thaynara Silva dos Anjos

## **Financiamento**

Esta síntese é parte das atividades do grupo de pesquisa  
“Modelos tecnoassistenciais e a Promoção da Saúde” da Escola de Enfermagem  
da Universidade de São Paulo (EEUSP). Este material recebeu apoio da Pró-  
Reitoria de Cultura e Extensão Universitária (PRCEU) por meio do 8º Edital  
USP/FUSP/Santander de Fomento às Iniciativas de Cultura e Extensão  
(Chamada Especial antigo Santander de 2023).

## **Criação editorial**

ES Mídia e Arte Digital (evellynysimon@gmail.com)

## **Revisão**

Gabriela Leite (gabrielaleite20@gmail.com)

## **Imagens**

Freepik.com



## TEMA 4

# O ACESSO AVANÇADO NA PERSPECTIVA DOS PROFISSIONAIS MÉDICOS ATUANTES NA ATENÇÃO PRIMÁRIA À SAÚDE

**Me. Jeniffer Marcela Carlos Blanco**

**Profa. Dra. Sayuri Tanaka Maeda (orientadora)**

**sayuri@usp.br**

Estudo sobre o estímulo da compreensão de razões e benefícios para implantação do Acesso Avançado (AA) e elaboração de um plano conjunto de recursos, organização do trabalho e acompanhamento de resultados para incentivar a continuidade da implementação. Voltado para comunidade e usuários em geral, profissionais das áreas técnica e administrativa e gestores do SUS.

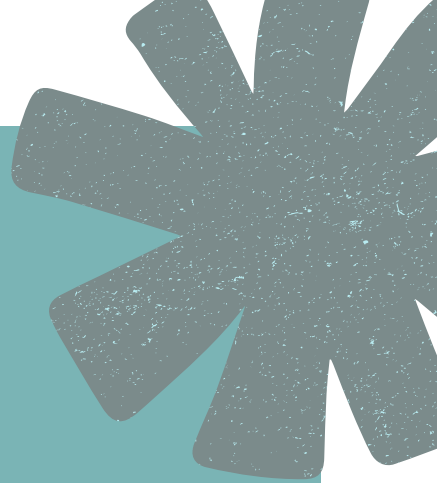



## ESTRATÉGIAS PROPOSTAS

Reuniões presenciais ou on-line para apresentar resultados, desenvolver trabalhos compartilhados e trabalhar em conjunto.

## INDICADORES

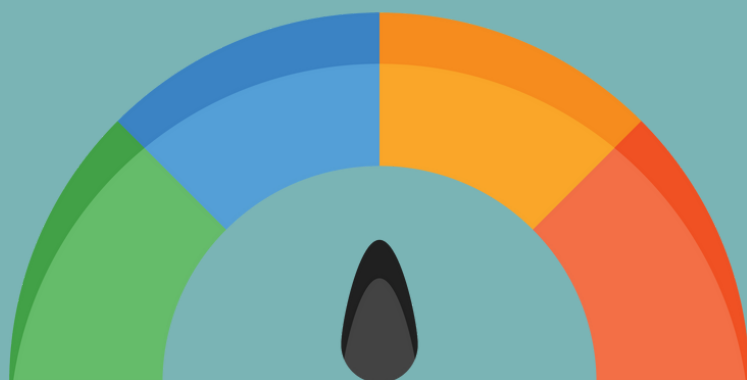

Nível de ausência às consultas, frequências, participação em atividades grupais, acompanhamentos dos perfis epidemiológicos da população, grau de satisfação no trabalho junto aos profissionais.

## REFERÊNCIA

Blanco JMC. O acesso avançado na perspectiva dos profissionais médicos atuantes na atenção primária à saúde [dissertação]. São Paulo: Escola de Enfermagem, Universidade de São Paulo; 2022.

