

# SÃO PAULO E OS PIONEIROS:

## Novos Encontros

Coordenação  
Jacques Marcovitch e Maria Cristina Oliveira Bruno

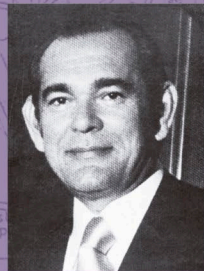

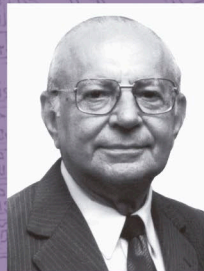
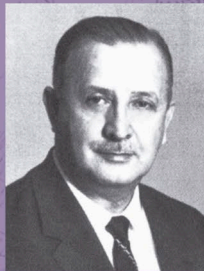
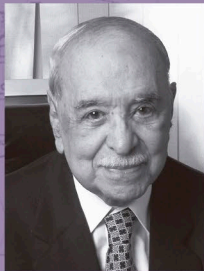
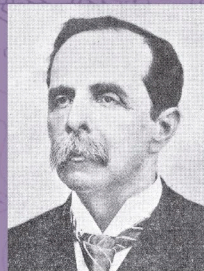
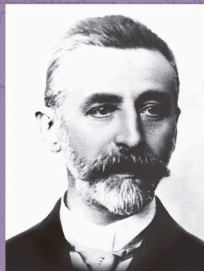
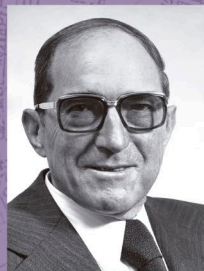
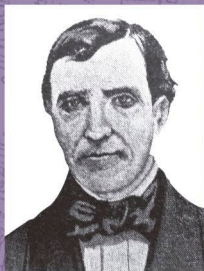
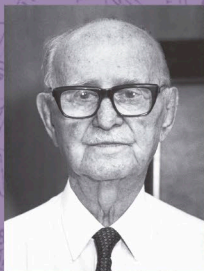
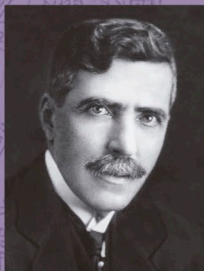
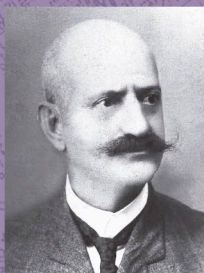
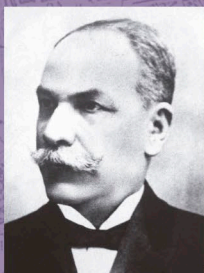
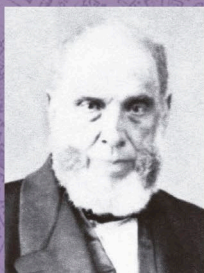



PALACETE ELIAS CHAVES

Foto: Guilherme Gaensly, [1902?]

Acervo da Fundação Biblioteca Nacional, Brasil











A detailed, light-colored map of São Paulo, Brazil, serves as the background. It shows various neighborhoods and landmarks, including Luz, Canindé, Pary, BR AZ, Marco, BELEMZINHO, EIBERDADE, ACCLIMAÇÃO, CAMBUCY, Villa Deodoro, and Alto da Moura. The map is oriented with North at the top.

# SÃO PAULO E OS PIONEIROS:

Novos Encontros

publicações  
**BBM**

Coordenação  
Jacques Marcovitch e Maria Cristina Oliveira Bruno



S239

São Paulo e os pioneiros: novos encontros / coordenadores: Jacques Marcovitch e Maria Cristina Oliveira Bruno. - 1.ed. - São Paulo: Biblioteca Brasileira Guita e José Mindlin, 2020.  
112 p. ; 20 x 25 cm

ISBN: 978-65-87963-07-9

1. História de São Paulo. 2. Demografia e economia de São Paulo. 3. Museologia  
4. Iconografia. I. Marcovitch, Jacques. II. Bruno, Maria Cristina Oliveira.

CDD 338.981

Bibliotecária: Jeanne B. Lopez, CRB-8/7268



UNIVERSIDADE DE SÃO PAULO

**Reitor** Vahan Agopyan

**Vice-reitor** Antonio Carlos Hernandez



PRÓ-REITORIA DE CULTURA E EXTENSÃO UNIVERSITÁRIA

**Pró-reitora** Maria Aparecida de Andrade Moreira Machado

**Pró-reitora adjunta** Margarida Maria Krohling Kunsch



BIBLIOTECA BRASILIANA GUITA E JOSÉ MINDLIN

**Diretor** Carlos Alberto de Moura Ribeiro Zeron

**Vice-diretor** Alexandre Moreli



PUBLICAÇÕES BBM

**Editor** Plínio Martins Filho

**Editores assistentes** Millena Santana

Claudia Alejandra Sarmiento Moreno

Direitos reservados à

Biblioteca Brasileira Guita e José Mindlin

Rua da Biblioteca, 21 | CEP 05508-065

Cidade Universitária, São Paulo, SP, Brasil

E-mail: [bbm@usp.br](mailto:bbm@usp.br) | Tel.: (11) 2648-0320

Printed in Brazil 2020

Foi feito o depósito legal

As Publicações BBM estão à disposição dos detentores de direitos de uso de imagem  
que não responderam às solicitações enviadas ou não foram localizados.



Concepção  
e Pesquisa



Implementação



Apoio



Patrocínio



Realização

Secretaria de  
Cultura e Economia Criativa



SECRETARIA ESPECIAL DA  
CULTURA

MINISTÉRIO DO  
TURISMO

