

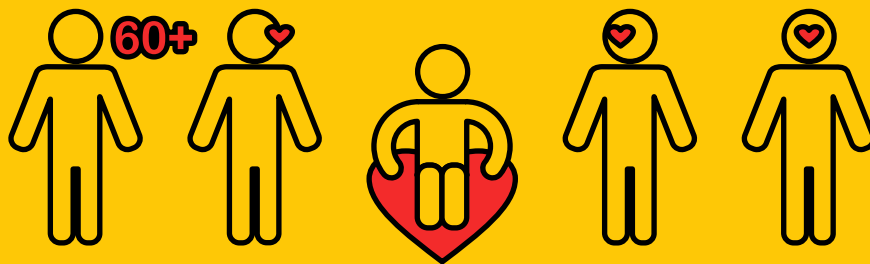

Universidade de São Paulo
Faculdade de Odontologia de Bauru

Laboratório de Acessibilidade Auditiva
e Audiologia Educacional

Leis para



Idosos e Pessoas com Deficiência

Esse manual foi criado para pessoas com deficiência auditiva. Ele responde as dúvidas sobre as leis que as ajudam no dia-a-dia.



FOB USP

Departamento de
Fonoaudiologia
FOB-USP

Pós Graduação
FOB USP
Fonoaudiologia

PRCEU
pró reitoria de cultura
e extensão universitária
USP

 **Santander**
UNIVERSIDADES

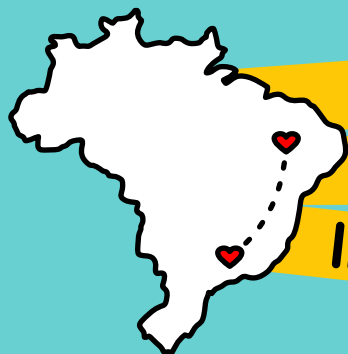

Passe

Livre

Interestadual

O Passe Livre é um programa do Governo Federal. Ele ajuda as pessoas com deficiência e carentes a não pagarem as passagens das viagens entre os estados brasileiros.

Dúvidas?

Ministério dos Transportes,

Caixa Postal 9600 - CEP 70.040-976 – Brasília/DF

E-mail: passelivre@transportes.gov.br

Site: www.transportes.gov.br/direto-ao-cidadao/passe-livre.html

Telefone: (61) 3329-9068

Quem pode usar o Passe Livre?

Pessoas com Deficiência

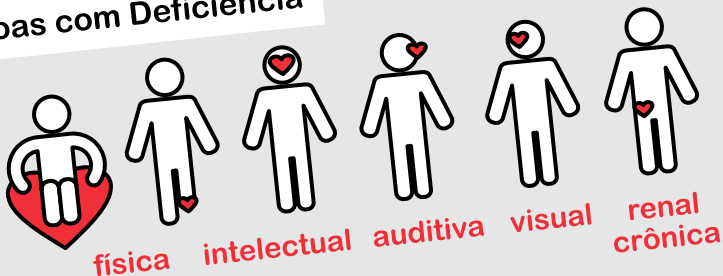

renda familiar mensal
por pessoa de até um
salário mínimo.

Como funciona o Passe Livre?

Válido para



ônibus



trem



barco

NÃO válido para

- transporte na cidade
- entre cidades dentro do mesmo estado
- viagens em ônibus executivo e leito

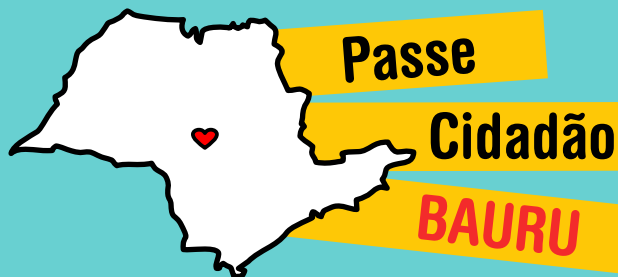

O passe livre municipal é um benefício concedido às pessoas com deficiência auditiva que tenha residência fixa na cidade, e suas regras são estabelecidas de acordo com cada município.

em BAURU

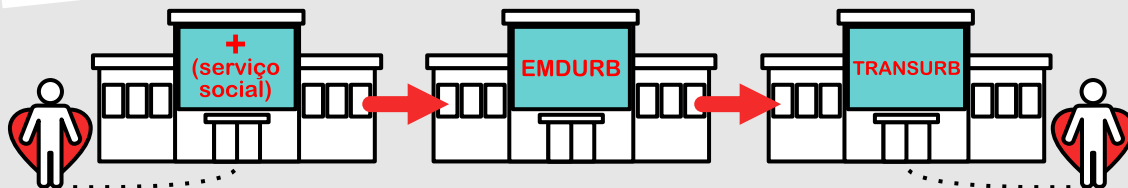

O paciente deve se dirigir ao local onde realiza o tratamento e conversar com o Serviço Social, pois será realizado um estudo socioeconômico.

O local de tratamento encaminhará à EMDURB um documento que comprova que o paciente realiza o tratamento que o encaminhará a TRANSURB.

Após 20 dias, o paciente deverá retirar a carteirinha (PASSE CIDADÃO).

ATENÇÃO:
Este benefício deve ser renovado anualmente, portanto 30 dias antes do vencimento, o paciente deve procurar seu local de tratamento para solicitar a renovação.

Dúvidas?

Rua Ezequiel Ramos, 6-77 - Centro, Baurópolis/SP
Telefone: (14) 3879-5480



Benefício de Prestação Continuada

BPC é um benefício da assistência social, pago pelo Governo Federal e assegurado pela Lei Orgânica da Assistência Social (LOAS). Permite o acesso de idosos e pessoas com deficiência que não podem garantir a sua sobrevivência, por conta própria ou com o apoio da família, às condições mínimas de uma vida digna, por meio do pagamento de um salário mínimo mensal.

Dúvidas?

www.pessoacomdeficiencia.sp.gov.br/beneficio-bpc

Prevfone: 0800-780-191

INSS agencia Bauru: Rua Azarias Leite, 1-75 – Centro /

Telefones: (14) 3222-7620 ou Telefone: (14) 3222-6760

Agendamentos pelo telefone 135.

Quem tem direito?

Pessoas com Deficiência



que não podem trabalhar
e ter uma vida independente

Idosos



60+

que não tem
direito a
aposentadoria

+ \$ **renda per capita de
1/4 salário mínimo**

+ para PcD = comprovação da sua
deficiência e o nível de incapacidade
por meio de avaliação do
Serviço de Perícia Médica do INSS.

Como conseguir?

Dirigir-se a uma
agência do INSS

ou

ainda solicitar apoio na
Secretaria de Assistência
Social de sua cidade

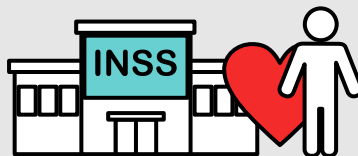

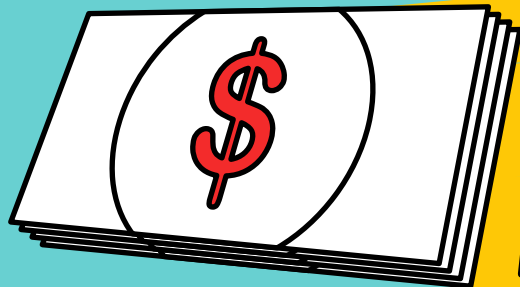

Aposentadoria para Pessoa com Deficiência*

*para quem trabalha/trabalhou
com registro em carteira



Quem tem direito?

Através da
Lei Complementar
142/2013:



direito à aposentadoria por tempo de contribuição com
tempo variável, de acordo com o grau de deficiência



GRAVE
MODERADA
LEVE

avaliado pelos Peritos do INSS

Como conseguir?

Deve agendar um atendimento no INSS.

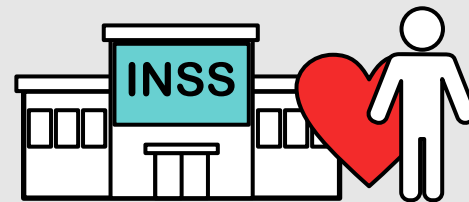

135

Dúvidas?

ou

Portal da Previdência
www.previdencia.gov.br

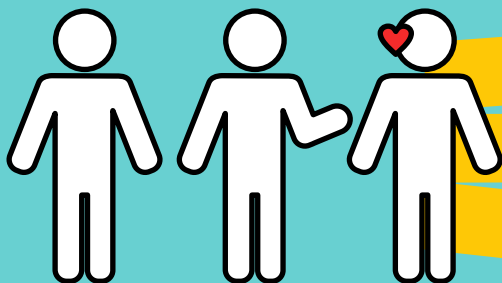

Intérprete em Sala de Aula

O Intérprete é o profissional capaz de possibilitar comunicação entre Surdos e Ouvintes através da LIBRAS (Língua Brasileira de Sinais) para o português e vice-versa; ou entre outras línguas de sinais e línguas orais.

- Através da Lei 9394, de 20 de dezembro de 1993 (Lei de Diretrizes e Bases da Educação Nacional) ficou instituído parâmetros para a educação especial, entre elas e educação para surdos.
- A atuação do intérprete está prevista no artigo 8º da Resolução CNE/CEB nº 2, de 11 de setembro de 2001, e mais recentemente a Lei Brasileira de Inclusão da Pessoa com Deficiência (Lei nº 13.146, de 6 de julho de 2015) em seu Artigo 28, inciso XI veio ratificar a importância dos tradutores e intérpretes de Libras na educação inclusiva.

Como conseguir?

Para requerer esse apoio a família deve buscar apoio na diretoria da escola, bem como na secretaria de educação de seu município.

Diretoria da
Escola



Secretaria de
Educação

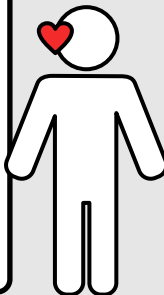

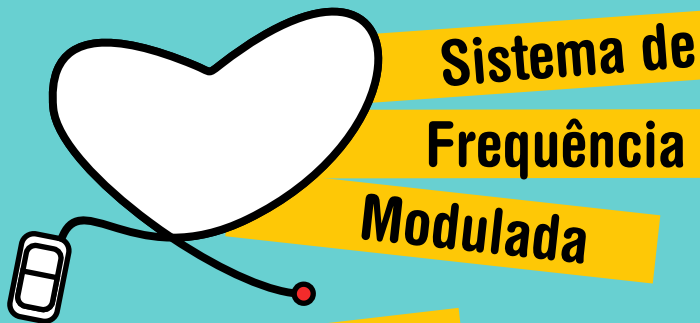

Sistema de Frequência

Modulada

Como funciona?

Esse dispositivo, composto de um transmissor e um receptor de frequência modulada, permite a transmissão de ondas sonoras diretamente da fonte emissora para os receptores auditivos, evitando as barreiras físicas e mecânicas pelas quais o som normalmente enfrentaria para chegar ao seu destino. O receptor de FM é acoplado nos respectivos aparelhos do usuário, e o transmissor geralmente

costuma ficar próximo à fonte emissora de sons (que pode ser outra pessoa, equipamentos eletrônicos como TV e rádio, entre outros).

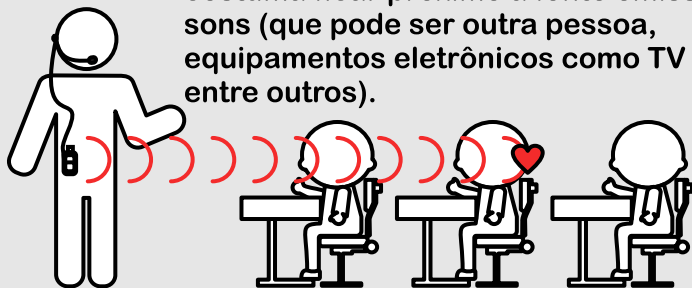

É um dispositivo que permite um melhor aproveitamento auditivo em situações sonoras específicas, como em uma sala de aula ou reunião de trabalho, assegurado pela Portaria nº 1.274, de 25 de junho de 2013 do Ministério da Saúde.

Quem pode ter?

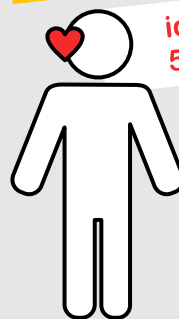

idade entre
5 a 17 anos



fazer uso de
AASI e/ou IC



estar matriculado regularmente
em uma instituição de ensino
(no nível Fundamental ou Médio)

possuir domínio ou estar em fase
de desenvolvimento da linguagem
oral e apresentar desempenho em
avaliação de habilidades de
reconhecimento de fala no silêncio

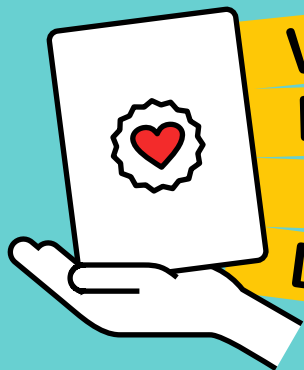

Vagas de Emprego para Pessoas com Deficiência

São vagas que podem ser preenchidas por pessoas com deficiência, desde que elas estejam aptas a trabalhar no cargo desejado.

DÚVIDAS?

Procure o Poupatempo ou
PAT (Posto de Atendimento ao
Trabalhador)

Em Bauru, o POUPATEMPO fica na
Rua Independência, 4-50, Centro.

Fone 0800-7723633

O que é?

Recentemente a Lei Brasileira de Inclusão da Pessoa com Deficiência (Lei nº 13.146, de 6 de julho de 2015) em seu Artigo 34 esclarece que a pessoa com deficiência tem direito de trabalhar, e concorrer a vagas de empregos em igualdade de oportunidade com as demais pessoas.

A Lei nº 8.213, de 24 de julho de 1991, também conhecida como “lei de cotas”, estabelece em seu Art. 93 que as empresas com 100 ou mais empregados estão obrigadas a preencher de 2% a 5% dos seus cargos com beneficiários reabilitados ou pessoas portadoras de deficiência, habilitadas.

Como conseguir?

A pessoa pode procurar a empresa que deseja trabalhar e apresentar seu curriculum com cópia de Laudo Médico que comprove a deficiência anexado. Também pode se dirigir às empresas de recrutamento da sua cidade, ou ainda procurar o Posto de Atendimento ao Trabalhador de seu município ou o Poupatempo, onde poderá cadastrar seu curriculum para concorrer as vagas.

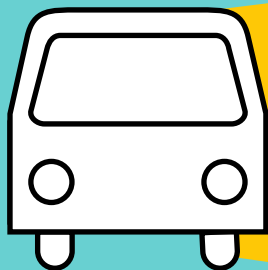

Isenção de Tarifa de Estacionamento Rotativo BAURU

O que é?

é um benefício municipal concedido às pessoas com deficiência e idosos que estacionarem seus veículos, por até 02 (duas) horas, nas vagas demarcadas para tal, utilizando conjuntamente o cartão de gratuidade (que pode ser impresso no site da EMDURB) e sua respectiva credencial (nos termos das Resoluções do CONTRAN nº 303/2.008 e 304/2.008).



Essa é uma legislação que varia de acordo com cada município, por isso verifique na prefeitura da sua cidade!

Como conseguir?

Acesse o site:

www.emdurb.com.br/php/rotativo/Talao_Gratico_IDOSO_DEFICIENTE

DUVIDAS?

Praça João Paulo II, s/n - Centro, Bauru/SP

Telefone: (14) 3233-9000

Site da EMDURB:

<https://www.emdurb.com.br/>

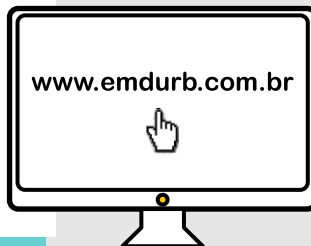

Trânsito



Estacionamento Rotativo



Gratuidade/
Rotativo Especial Idoso/Deficiente

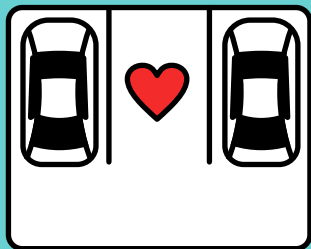

Credencial de Estacionamento em Vagas Reservadas

O que é?

A credencial de estacionamento em vagas reservadas é um benefício nacional e pessoal concedido às pessoas com deficiência e idosos para estacionarem os veículos que conduzem (ou nos quais são conduzidos) nas vagas demarcadas e reservadas para tal finalidade (nos termos das Resoluções do CONTRAN nº 303/2.008 e 304/2.008).



Vale ressaltar:

A credencial é da pessoa com deficiência, seja ela a condutora do veículo ou um(a) passageiro(a), podendo ser usada em qualquer veículo em que a pessoa com deficiência esteja, em qualquer lugar do país...

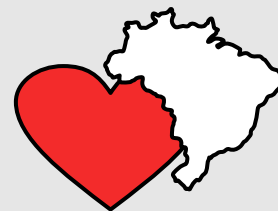

Em Bauru:

Para os residentes em Bauru, essa credencial pode ser requerida/obtida na EMDURB.

DUVIDAS?

Praça João Paulo II, s/n - Centro, Bauru/SP

Telefone: (14) 3233-9000

Acesse o site: <https://www.emdurb.com.br/>

Todos os direitos reservados. É permitida a reprodução parcial ou total dessa obra, desde que citada a fonte e que não seja para venda ou qualquer fim comercial.

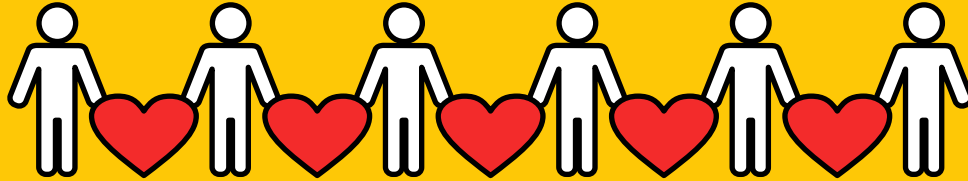

Projeto

Profa. Dra. Regina Tangerino de Souza Jacob

Profa. Dra. Adriane Lima Mortari Moret

Profa. Dra. Natália Barreto Frederigue Lopes

Eduardo Jannone da Silva

Caroline Spósito

Camila Medina

Projeto Gráfico

Camila Medina

(Tecnologia Educacional FOB-USP)

Bauru, 2017