

ALFREDO ALMEIDA PINA-OLIVEIRA
LISLAINE APARECIDA FRACOLLI
ORGANIZADORES

sementes de conhecimento

SÍNTESES DO GRUPO DE PESQUISA
Modelos tecnoassistenciais e a
Promoção da Saúde



Direitos e permissões

©Todos os direitos reservados.
É permitida a reprodução parcial ou total desta obra,
desde que citada a fonte e a autoria.

Organização

Prof. Dr. Alfredo Almeida Pina-Oliveira
Profa. Dra. Lislaine Aparecida Fracolli
*Departamento de Enfermagem em Saúde Coletiva,
Escola de Enfermagem, USP, São Paulo, SP*

Comissão organizadora

Prof. Dr. Alfredo Almeida Pina-Oliveira
Profa. Dra. Anna Luiza de Fátima Pinho Lins Gryscek
Profa. Dra. Lislaine Aparecida Fracolli
Profa. Dra. Sayuri Tanaka Maeda
Larayne Gallo Farias Oliveira
Leticia Aparecida da Silva
Thais Pola Baptista Coelho
Thaynara Silva dos Anjos

Financiamento

Esta síntese é parte das atividades do grupo de pesquisa
“Modelos tecnoassistenciais e a Promoção da Saúde” da Escola de Enfermagem
da Universidade de São Paulo (EEUSP). Este material recebeu apoio da Pró-
Reitoria de Cultura e Extensão Universitária (PRCEU) por meio do 8º Edital
USP/FUSP/Santander de Fomento às Iniciativas de Cultura e Extensão
(Chamada Especial antigo Santander de 2023).

Criação editorial

ES Mídia e Arte Digital (evellynysimon@gmail.com)

Revisão

Gabriela Leite (gabrielaleite20@gmail.com)

Imagens

Freepik.com



TEMA 2

DIMENSÕES PARA AVALIAÇÃO DA VISITA DOMICILIAR NOS PROGRAMAS DE PROMOÇÃO DO DESENVOLVIMENTO INFANTIL

Profa. Dra. Luciola Demery Siqueira

Profa. Dra. Lislaine Aparecida Fracoli (orientadora)

luciola.demery@unifesp.br

Estudo sobre implementação de programas e de estratégias para avaliação da visita domiciliar. Voltado para gestores públicos, visitantes e supervisores de programas de VD e pesquisadores.

EVIDÊNCIAS

Os indicadores mais usados para avaliar programas de VD são dose, conteúdo, relacionamento e responsividade do participante.

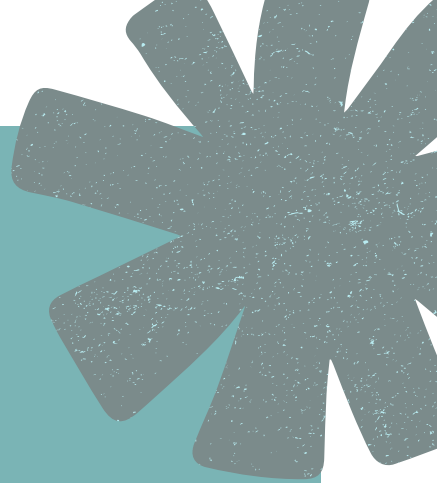



ESTRATÉGIAS PROPOSTAS

Policy Brief, treinamentos educativos, Webinários, Workshops, cursos e eventos públicos.

INDICADORES



Incorporação de estratégias avaliativas da VD na formulação dos programas (exemplo PCF); ampliação de linhas de pesquisa e publicações relacionadas ao monitoramento e à implementação dos programas de promoção do desenvolvimento infantil (DI).

REFERÊNCIAS

Siqueira LD, Fracolli LA. Avaliação da visita domiciliar em programas na primeira infância: contribuições para a realidade brasileira. Cienc Cuid Saude. 2021; 20:e55613. DOI: 10.4025/cienccuidsaude.v20i0.55613

Siqueira LD. Avaliação da visita domiciliar em programas de promoção do desenvolvimento infantil [Tese]. São Paulo: Escola de Enfermagem, Universidade de São Paulo; 2021.

Siqueira LD, Reticena KO, Nascimento LH, Abreu FCP, Fracolli LA. Estratégias de avaliação da visita domiciliar: uma revisão de escopo. Acta Paul Enferm. 2019;32(5):584-91.

